Adempimenti conseguenti all'approvazione del "Codice Agricoltura PNCIA (direttiva NEC) ed alla DGR 238/2021 (piano straordinario per la qualità dell'aria)

DGR 813 del 22 giugno 2021

Direttiva (UE) 2016/2284 – NEC

- Impegni nazionali di riduzione delle emissioni (es. ammoniaca entro il 2030 riduzione del 16% delle emissioni rispetto al 2005)
- Programma nazionale di controllo dell'inquinamento atmosferico (PNCIA) - Decreto del Presidente del Consiglio dei ministri del 23 dicembre 2021 https://www.mite.gov.it/pagina/pnrr-roadmap
- Inventari nazionali delle emissioni
- Monitoraggio degli impatti sugli ecosistemi

Direttiva 2008/50/CE – qualità dell'aria

Basata su valori limite di concentrazione degli inquinanti in aria.

Sentenza della Corte di Giustizia europea del 10 novembre 2020 per i superamenti PM10.

Rischio di una sanzione che potrebbe arrivare a 3 Miliardi di euro per l'Italia, da recuperare con tagli al FEASR e altri fondi strutturali. Quota stimata Veneto: 400-600 milioni di euro.

Criticità del Bacino Padano: necessità di ridurre la concentrazione in aria di PM10, di cui l'ammoniaca è precursore → Accordo di Bacino Padano: definizione di condizioni di allerta che determinano il blocco delle attività emissive, Pacchetto straordinario di misure per la qualità dell'aria

→ DGR n. 238 del 2 marzo 2021 Pacchetto di misure straordinarie per la qualità dell'aria in esecuzione della sentenza del 10 novembre 2020 della Corte di Giustizia europea

DG Ambiente: Bilaterale del 26 maggio 2021 – Bilaterale del 18 febbraio 2022

Azioni INTRAPRESE per dare adempimento alla sentenza ed evitare la sanzione

Piano straordinario degli interventi per contenere le concentrazioni in aria di PM10

Per migliorare le concentrazioni in aria è necessario agire sulle fonti di emissioni di PM10, sia primarie che secondarie

L'Agricoltura in Veneto è responsabile del 20% delle emissioni di PM10: si colloca a valle delle emissioni residenziali (32%) e delle emissioni del trasporto su strada (24%)

Emissione secondarie causate da emissioni di NH3 (l'Agricoltura è responsabile del 98% delle emissioni di NH3)

	PM10 primarie (t)	PM10 secondarie (t)	TOTALE PM10	% settore su tot emissioni PM10
M1 - Produzione energia	63	1.364	**1.427**	**4%**
M2 - Emissioni residenziali	10.379	1.369	**11.748**	**32%**
M3 - Combustione nell'industria	282	2.251	**2.533**	**7%**
M4 - Processi produttivi	348	403	**751**	**2%**
M5 - Estrazione e distribuzione combustibili	0	13	**13**	**0%**
M6 - Uso solventi	479	207	**686**	**2%**
M7 - Trasporto su strada	1.875	6.718	**8.593**	**24%**
M8 - altre sorgenti mobili e macchinari	663	2.299	**2.962**	**8%**
M9 - Trattamento e smaltimento rifiuti	11	46	**57**	**0%**
M10 - Agricoltura	609	6.487	**7.096**	**20%**
M11 - Altre sorgenti e assorbimenti	371	6	**377**	**1%**

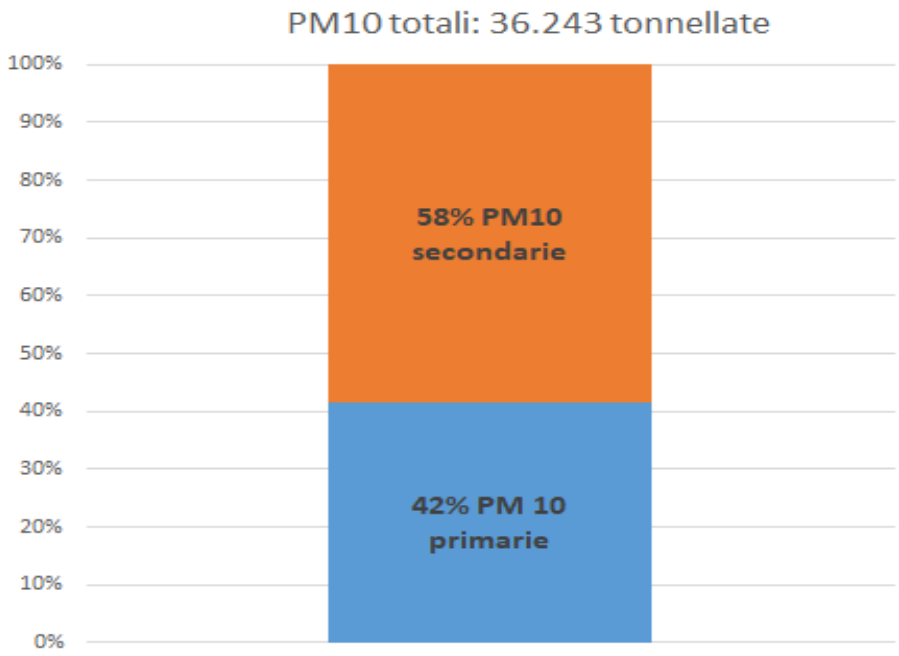

Emissioni primarie e secondarie di PM10 in Veneto: elaborazione su dati Relazione ARPAV-INEMAR 2015

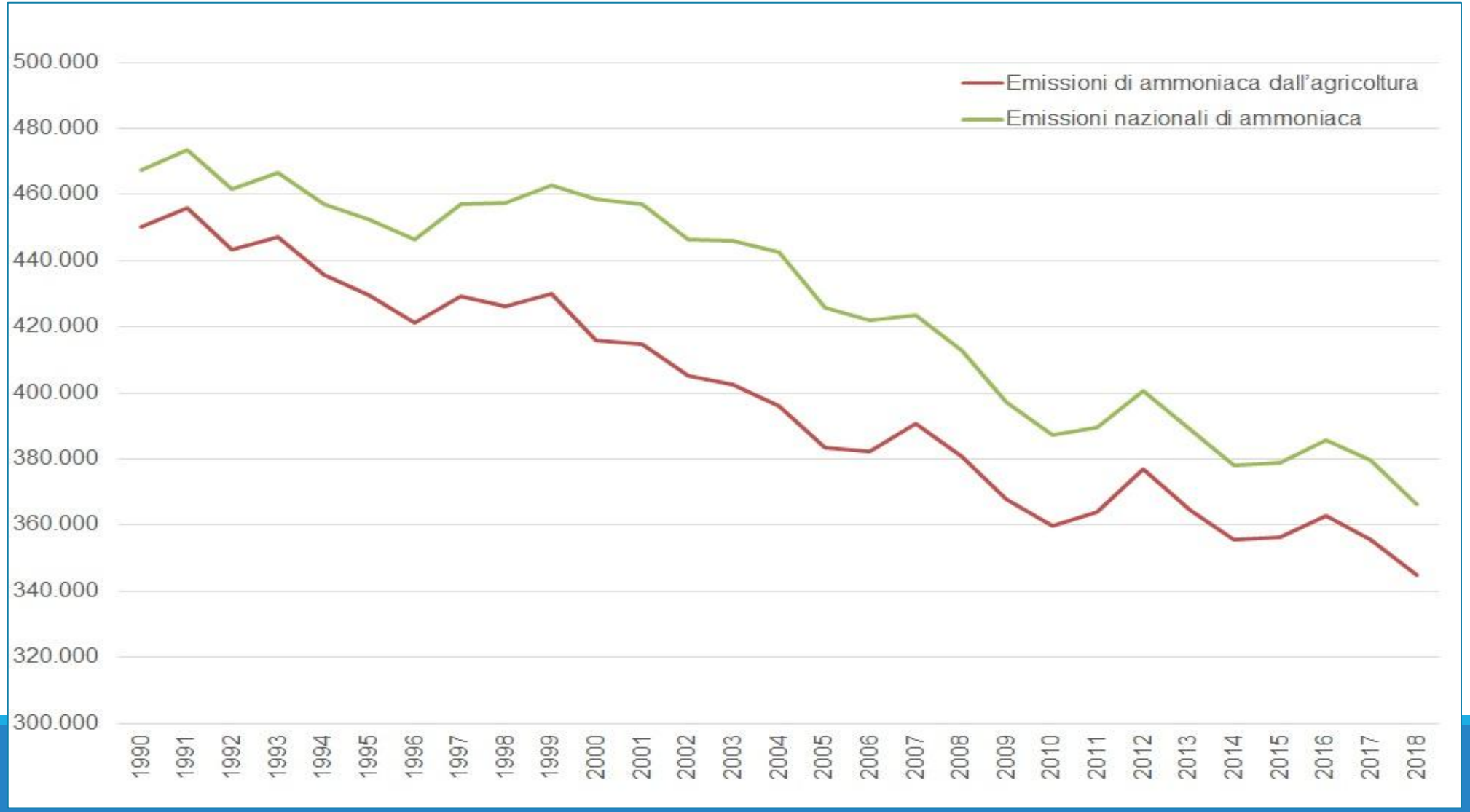

Fonte: ISPRA

Le missioni nazionali di ammoniaca dipendono per circa il 95% dall'Agricoltura.

Rispetto al 1990 le emissioni complessive si sono ridotte del 20% circa.

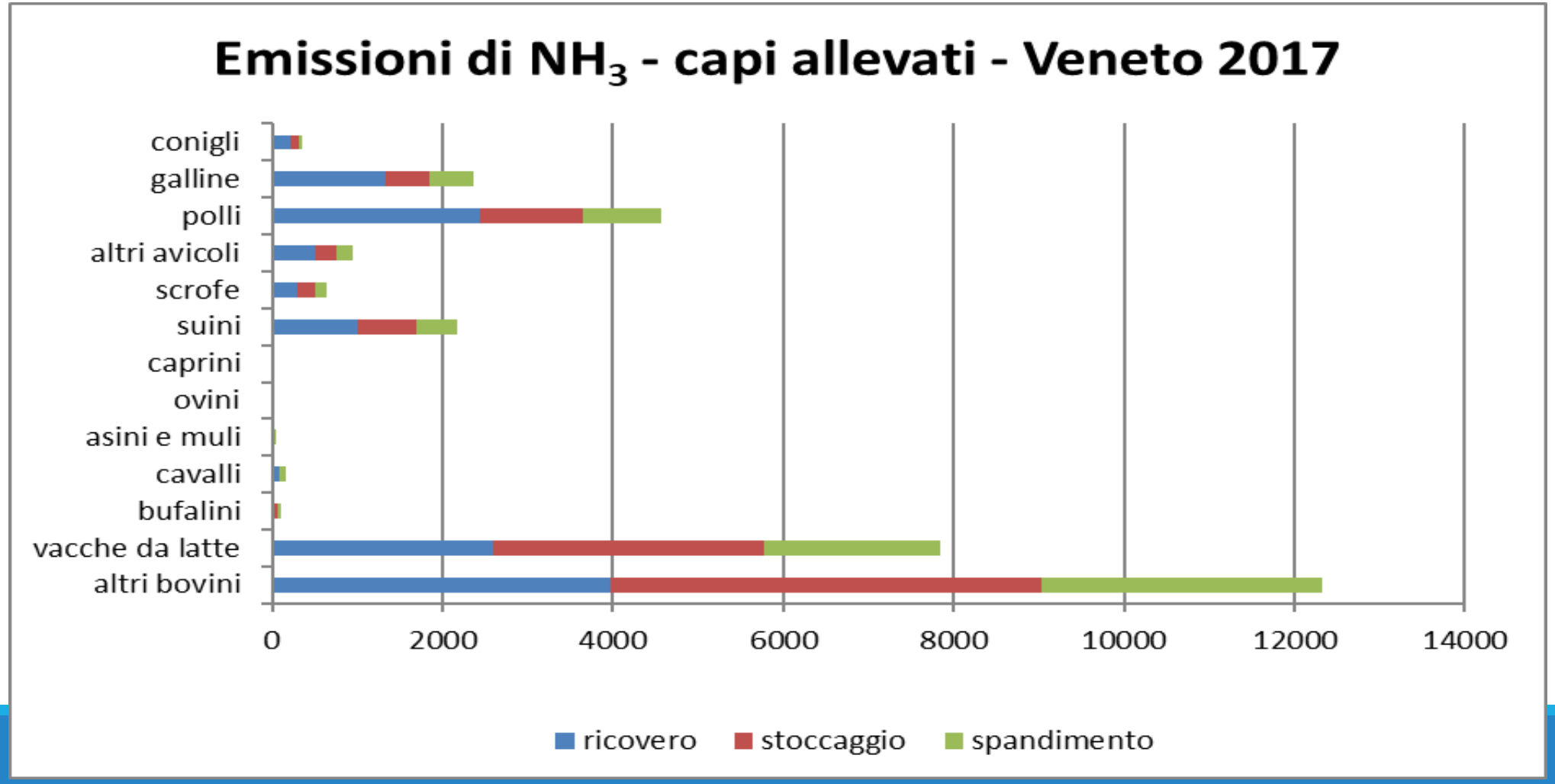

ARPAV- Stima delle emissioni di NH3 tramite FE dell'ISPRA nel 2017 in Veneto.
Ripartizione per tipologie di animale e fase di gestione dei reflui zootecnici

DGR n. 238 DEL 2 MARZO 2021- **AGRICOLTURA**

- l'estensione del divieto di spandimento di liquami zootecnici in condizioni di allerta arancio e/o rossa per inquinamento atmosferico (di cui all'allegato I al nuovo Accordo bacino padano approvato con D.G.R. n. 836/2017) a tutto il territorio regionale, eccetto le zona "Alpi e Prealpi" e "Valbelluna» (ora «fondovalle») - fatti salvi gli spandimenti mediante iniezione o con interramento immediato;
- la conferma del divieto di combustione all'aperto di residui vegetali (dal 1/10 al 30/04) e potenziamento dei controlli sul territorio del rispetto del divieto.
- l'incentivazione su tutto il territorio regionale dell'acquisto di attrezzature per incorporazione immediata dei concimi, nell'ambito dell'obbligo di interramento immediato dei concimi a base di urea entro 24 ore, fatti salvi i casi di distribuzione in copertura o su prati e pascoli disciplinati nella normativa nitrati

RIESAME QUADRIENNALE DEL PDA NITRATI

- IL RIESAME È PREVISTO DALL'ART. 5, PARAGRAFO 7 DELLA DIRETTIVA 91/676/CEE (DIRETTIVA NITRATI)
- RAPPRESENTA L'OCCASIONE PER AGGIORNARE ANCHE LA COORDINATA DISCIPLINA DI UTILIZZAZIONE AGRONOMICA DEI FERTILIZZANTI AZOTATI IN ZONA ORDINARIA E PORTARE A SISTEMA LE INDICAZIONI TECNICO-OPERATIVE SUCCEDUTESI NEGLI ANNI
- IL PDA NITRATI È SOTTOPOSTO A VAS IN ESITO A SENTENZE DELLA CORTE DI GIUSTIZIA EUROPEA
- CONTIENE ELEMENTI INTEGRATIVI APPROVATI IN COERENZA CON LE INDICAZIONI DELLA DIRETTIVA UE 2016/2884 – «*Concernente la riduzione delle emissioni nazionali di determinanti inquinanti atmosferici*»

LA COSTRUZIONE DELLA PROPOSTA DI PROGRAMMA E DI RAPPORTO AMBIENTALE

DGR 9 APRILE 2019 N. 419: AVVIO DELLA PROCEDURA VAS

DDR 28 GIUGNO 2019 N. 112: ADOZIONE DOCUMENTO PRELIMINARE E RAPPORTO AMBIENTALE PRELIMINARE → CONSULTAZIONE AUTORITÀ AMBIENTALI

PARERE N. 175 DEL 1 OTTOBRE 2019 COMMISSIONE VAS SU PRELIMINARE

DGR 29 NOVEMBRE 2019 N. 1728: PROROGA TERZO PDA NITRATI

DGR 29 NOVEMBRE 2019 N. 1729: ACCORDO DI COLLABORAZIONE CON ARPAV

DGR 09 DICEMBRE 2020 N. 1697: ADOZIONE QUARTO PDA NITRATI → CONSULTAZIONE PUBBLICA

PARERE N. 137 DEL 11 GIUGNO 2021 COMMISSIONE VAS (FINALE)

DGR 22 GIUGNO 2021 N. 813: APPROVAZIONE DEL QUARTO PDA NITRATI

ENTRATA IN VIGORE DELLA NUOVA REGOLAMENTAZIONE

1° GENNAIO 2022

→ NB: LE PRESCRIZIONI SUI DIVIETI STAGIONALI E LE PRESCRIZIONI PER L'ALLERTA PM10 SONO ENTRATE IN VIGORE IL 1° OTTOBRE 2021 (BOLLETTINO INTEGRATO)

FINO AL 15 APRILE – FACOLTATIVO 30 APRILE

ARTICOLO 6 – DIVIETI STAGIONALI – pagina 21

TABELLA DIVIETI STAGIONALI DI SPANDIMENTO PER TIPO DI FERTILIZZANTE E TIPO DI ZONA

ZONA ORDINARIA		
TIPOLOGIA DI MATERIALE	Giorni di divieto	PERIODO DI DIVIETO DI SPANDIMENTO
Liquami e assimilati	60 gg	1 dicembre – 31 gennaio
Acque reflue	60 gg	1 dicembre – 31 gennaio
Deiezioni essiccate di avicunicoli, compresa la pollina disidratata	60 gg	1 dicembre – 31 gennaio
Letami e assimilati		Nessun divieto*
Fertilizzanti azotati di cui al d.lgs. n. 75/2010 e regolamento (UE) 1009/2019	60 gg	1 dicembre-31 gennaio**
- di cui Ammendante Compostato Verde e Ammendante Compostato Misto del D. Lgs. n. 75/2010 con N totale < 2,5%	30 gg	15 dicembre-15 gennaio**
Fanghi di depurazione e altri fanghi e residui di cui al d.lgs. n. 99/1992 e DGR n. 2241/2005 smi	60 gg	1 dicembre – 31 gennaio

*previo rispetto di tutte le condizioni di divieto descritte agli articoli 4 e 5.
**Sono escluse dal divieto le colture in serra e le colture vivaistiche protette da tunnel per un impiego fino a 50 kg N/ha distribuito in due interventi

ZONA VULNERABILE			
TIPOLOGIA DI MATERIALE	Giorni di divieto	PERIODO DI DIVIETO DI SPANDIMENTO	Bollettino Agrometeo
Liquami e assimilati; acque reflue (*DM 25/2/2016*)	120 gg	1° novembre – fine febbraio	NO
Liquami e assimilati ; acque reflue (*DM 25/2/2016*) –in presenza di pascoli, prati-pascoli e prati, ivi compresi i medicai e cover crops, di cereali autunno-vernini, colture ortive, colture arboree con inerbimento permanente; su terreni con presenza di residui colturali; in caso di preparazione dei terreni per la semina primaverile anticipata o autunnale posticipata.	90 gg	Divieto continuativo dal 1° dicembre al 31 gennaio + 28 giorni da stabilire in base Agrometeo nei mesi di novembre e febbraio	SÌ***
Letami e assimilati (*DM 25/2/2016*)	90 gg	Divieto continuativo dal 1° dicembre al 31 gennaio + 28 giorni da stabilire in base Agrometeo nei mesi di novembre e febbraio	SÌ***
Letami bovino, ovicaprino e di equidi (*DM 25/2/2016*) *	30 gg	15 dicembre – 15 gennaio	NO
Deiezioni essiccate di avicunicoli, compresa la pollina disidratata (*DM 25/2/2016*) –	120 gg	1° novembre – fine febbraio	NO
Fertilizzanti azotati di cui al d.lgs. n. 75/2010 e regolamento (UE) 1009/2019 –**	90 gg	Divieto continuativo dal 1° dicembre al 31 gennaio + 28 giorni da stabilire in base Agrometeo nei mesi di novembre e febbraio	SÌ***
- di cui Ammendante Compostato Verde e Ammendante Compostato Misto del D. Lgs. n. 75/2010 con N totale $\leq$ 2,5% **	30 gg	15 dicembre – 15 gennaio	NO
Fanghi di depurazione e altri fanghi e residui di cui al d.lgs. n. 99/1992 e DGR n. 2241/2005 smi	120 gg	1° novembre – fine febbraio	NO

* solo su pascoli, prati-pascoli, prati permanenti e avvicendati, e nel caso di pre-impianto colture orticole.
** sono escluse dal divieto le colture in serra e le colture vivaistiche protette da tunnel per un impiego fino a 50 kg N/ha distribuito in due interventi.
*** In caso di mancata attivazione del bollettino Agrometeo il divieto si applica dal 1° novembre al 31 gennaio.

REGIONE DEL VENETO

Bollettino di allerta PM10
Aree di riferimento

Fondovalle: area esclusa da obbligo interramento

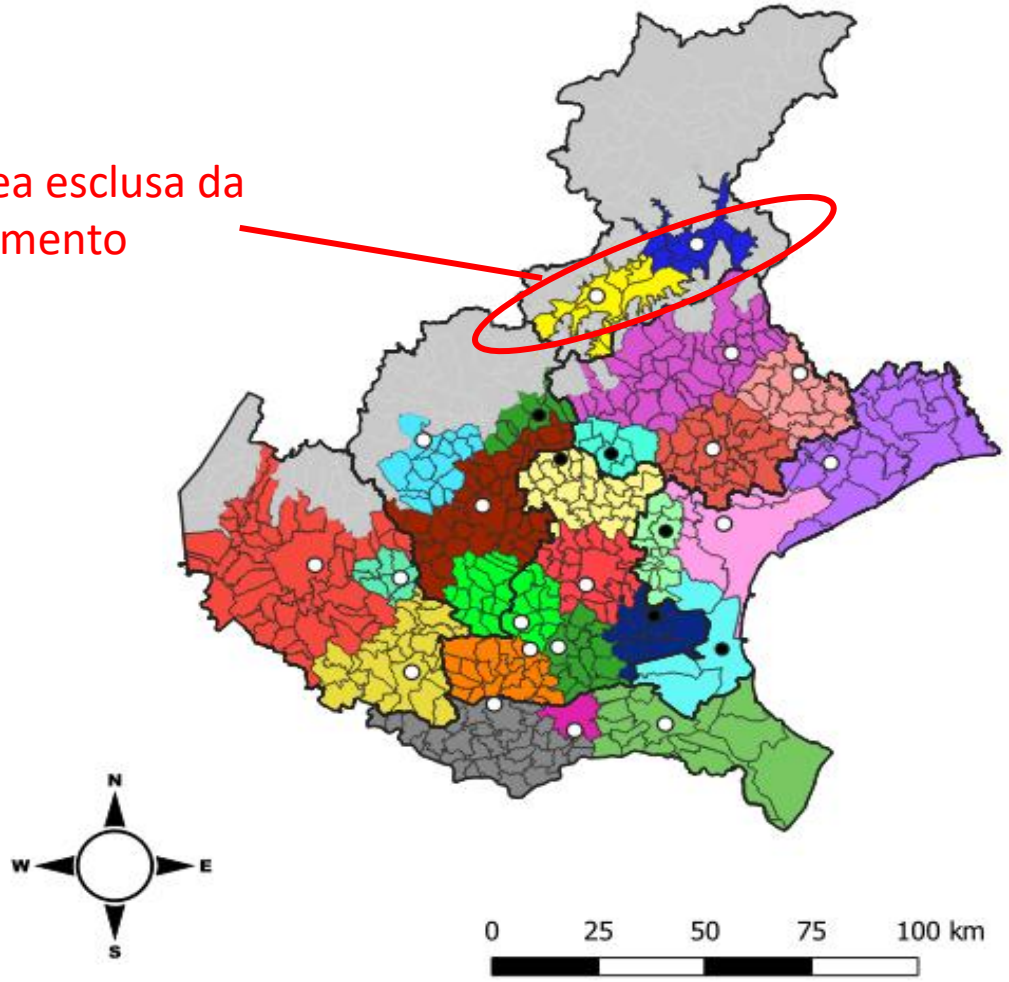

Valutazione Criticità PM10

Comune di riferimento per area

- Zona Prealpi e Alpi (non soggetta a valutazione)
- Adria
- Badia Polesine
- Bassano del Grappa
- Venezia
- Castelfranco Veneto
- Chioggia
- Cittadella
- Conegliano
- Este
- Legnago
- Mansuè
- Mirano
- Monselice
- Cinto Euganeo (Parco Colli)
- Padova
- Piove di Sacco
- Rovigo
- S.Donà
- San Bonifacio
- Schio
- Treviso
- Verona
- Vicenza
- Belluno
- Feltre

Tipologia di Valutazione

- Modello
- Misura

Account Google | Posta in arrivo (662) - lisa.causin | Intranet Regionale - Home | opera | ARPAV - AGROMETEONITRATI

arpa.veneto.it/bolagro/agrometeonitrati/nitrati.htm

Area Riservata | Home | Contatti | Posta Elettronica Certificata (PEC): protocollo@pec.arpav.it

arpav — Agenzia Regionale per la Prevenzione e Protezione Ambientale del Veneto

Sistema Nazionale per la Protezione dell'Ambiente

Cerca nel sito | CERCA

ARPAV | Temi Ambientali | Servizi Ambientali | ARPAV informa | Servizi online | Dati ambientali

Acqua | Agenti fisici | Agrometeo | Alimenti | Ambiente e salute | Amianto | Aria | Climatologia | Energia | Idrologia | Luminosità del cielo | Meteo | Neve | Pollini | Rifiuti | Siti contaminati | Suolo

Portale → Temi ambientali → *Agrometeo*

- Metodologia
- Monitoraggio
- Dati
- Approfondimenti
- Servizi
- Bollettini

Riferimenti

- Contatti
- Documenti
- Normativa
- Pubblicazioni
- Notizie
- Links

Agrometeo Nitrati

Bollettino di: Lunedì 07 Marzo 2022 alle ore 13

Periodo di emissione: 1 ottobre - 30 aprile

A partire da ottobre 2021 il meccanismo di flessibilità basato sulle previsioni meteorologiche è integrato con le informazioni di allerta PM10.
L'indicazione associata alla previsione meteorologica è fornita dal 1 novembre alla fine di febbraio e interessa tutti i materiali con divieto stagionale pari a 90 giorni ai sensi del Quarto Programma d'Azione Nitrati. Vedi anche: Direttiva nitrati
L'indicazione associata alla presenza di condizioni di allerta PM10 è fornita dal 1 ottobre al 15 aprile in modo vincolante, e dal 15 aprile al 30 aprile in modo non vincolante, e riguarda le modalità di spandimento di liquami zootecnici e assimilati indipendentemente dalla classificazione ZO/ZVN.

Vai alla legenda / Guida alla lettura | Versione PDF | Consulta l'archivio

Belluno | Padova | Rovigo | Treviso | Venezia | Verona | Vicenza

	ZONA	Lunedì 7	Martedì 8	Mer 9	Gio 10	Giorni di divieto residui
Abano Terme	ZO					0
Agna	ZVN					0
Albignasego	ZO					0
Anguillara Veneta	ZVN					0
Arquà Petrarca	ZVN					0
Arre	ZVN					0
Arzergrande	ZVN					0
Bagnoli di Sopra	ZVN					0
Baone	ZO					0
Baone (Zona vuln.) *	ZVN					0
Barbona	ZO					0
Battaglia Terme	ZO					0

NEI PERIODI DI APERTURA AGLI SPADIMENTI DEVO GUARDARE ANCHE L'AGROMETEO NITRATI!

APP Agrometeo Nitrati

Atlante Agroclimatico Veneto

- Temperature
- Precipitazioni
- Giorni piovosi

Bollettini

- Agrometeo Informa
- Agrometeo Mese
- Agrometeo Nitrati
- Bollettino agrometeorologico regionale
- Bollettino colture erbacee
- Andamento agroclimatico annuale
- Mailing List

Centro Funzionale Decentrato

In evidenza

- Andamento agroclimatico annuale

Scarica il volantino....pdf | DSCN0636.JPG | bozza risposta d....docx | 6217a10bf93bb48....pdf | Mail12776659.eml | Mostra tutto

ARPAV - AGROM... | Raccolte | LetterePredisposte | 2021_12_13_agron... | 20211210_Present...

IT 12:14 07/03/2022

Bollettino PM10 su base previsionale dal 1 ottobre al 30 aprile, integrato con le indicazioni del Bollettino Nitrati

LEGENDA

NF	Condizioni non favorevoli allo spandimento
F	Condizioni favorevoli allo spandimento
PM10	Obbligo iniezione/interramento immediato liquami e assimilati
	Tendenzialmente non favorevole allo spandimento
	Tendenzialmente favorevole allo spandimento
	Suggerimento di iniezione/interramento immediato liquami e assimilati
	Divieto assoluto di spandimento
	Non soggetto a divieti inerenti lo spandimento

PRINCIPALI ELEMENTI IN EVIDENZA DEL QUARTO PDA NITRATI E COORDINATA DISCIPLINA IN ZO

	Tema	Principali modifiche
1	Fertilizzanti commerciali (generici)	-Inclusione riferimento a regolamento (UE) 2019/1009. -Introduzione in ZO delle distanze da corsi d'acqua (art. 4 c. 2) -Introduzione in ZO/ZVN dei divieti nei medesimi casi dei letami (art. 4 c.3) -Introduzione in ZO del divieto stagionale (art. 6 c. 2_bis) -Introduzione obbligo incorporazione entro 24 ore se a base di urea (art. 7 c.2, art. 8 c.9) -Introduzione divieto di accumulo in campo (art. 11 c. 2_bis)
2	Fertilizzanti commerciali ottenuti da rifiuti, fanghi di depurazione, scarti industriali	-Definizione ulteriori divieti e prescrizioni specifiche da applicare in aggiunta a quelli già previsti per i fertilizzanti commerciali generici (art. 4 c.4, art. 5 c. 4, art. 6_bis, 7 c.2, art. 8 c.9): coutilizzo effluenti, produzioni biologiche – integrate- di qualità, superfici PAC in caso di fertilizzanti da fanghi, particolari condizioni colturali (in analogia a quanto previsto per i liquami) -Introduzione prescrizioni d'uso (art. 8_bis): controllo parametri, interramento, tetti azoto, quantitativi massimi, caratteristiche di pH e salinità -Per obbligo comunicazione e registro v. punti 10 e 11.
3	Fanghi di depurazione	-Introduzione divieti integrativi in aggiunta a quelli della normativa di settore (es. divieto stagionale analogo ai liquami, divieto su superfici con aiuti PAC, ecc., art. 6_ter) -Introduzione divieto di accumulo in campo (art. 11 c. 2_bis)

PRINCIPALI ELEMENTI IN EVIDENZA DEL QUARTO PDA NITRATI E COORDINATA DISCIPLINA IN ZO

	Tema	Principali modifiche
4	Letami	-Obbligo di incorporazione entro 24 ore per le superfici a seminativi (art. 7 c.2, art.8 c.9) -Estensione periodo di accumulo da 30 a 90 giorni – escluse lettiere avicunicoli (art. 11 c.4)
5	Liquami	-Introduzione divieto di spandimento quando sono attive misure temporanee per il miglioramento dell'aria (art. 5 c. 3) -Divieto di distribuzione con attrezzature in pressione su terreni con pendenza <15%, dopo l'entrata in vigore del Programma NEC (art. 5 c. 8_bis)
6	Acque reflue	-Eliminazione periodo minimo stoccaggio di 90 gg, fermi restando i divieti stagionali di spandimento e il conseguente dimensionamento delle strutture di stoccaggio (art. 32 c.4)
7	Digestati	-Revisione frequenze analisi per digestato agroindustriale (art. 21) -Introduzione digestato equiparato (solo a conclusione iter istruttorio Commissione europea, art. 21_bis) -Per modifiche su obbligo comunicazione e registro v. punti 10 e 11
9	Siti Natura 2000	-Revisione dei vincoli in ragione delle misure di conservazione (art. 4 c.9, art. 5 c.9, art. 6_bis, art. 6_ter)

PRINCIPALI ELEMENTI IN EVIDENZA DEL QUARTO PDA NITRATI E COORDINATA DISCIPLINA IN ZO

	Tema	Principali modifiche
10	Comunicazione	-Ridefinizione dell'obbligo comunicazione per i digestati agrozootecnici/ agroindustriali in base alle soglie del DM 25/02/2016 (art. 24 c. 3-4) -Introduzione dell'obbligo di comunicazione con PUA per chi utilizza fertilizzanti ottenuti da rifiuti, fanghi di depurazione, fanghi industriali sopra i 1.000 kg di azoto annui(art. 24 c. 3-4) -Definizione di modifiche sostanziali (art. 24 c. 6)
11	Registro delle concimazioni	-Ridefinizione apertura e cadenze aggiornamento del Registro e obbligo di formalizzazione anche in caso di non utilizzo fertilizzanti (art. 25 c.1 e 1_bis) -Estensione del Registro alle aziende con SAU>14,8 ha anche in zona ordinaria a partire dall'entrata in vigore del Programma NEC (art. 25 c. 1_ter). -Estensione del Registro a chiunque utilizzi digestato agrozootecnico/ agroindustriale indipendentemente da soglie (art. 25 c. 2) -Introduzione del Registro per chiunque utilizzi fertilizzanti commerciali ottenuti da rifiuti, fanghi di depurazione, fanghi industriali indipendentemente da soglie (art. 25 c. 2) -Precisazione delle superfici cui non si applica il Registro in quanto rientranti in altra disciplina (art. 25 c.5)

Allegati tecnici - 1

Allegato 1 Trattamento degli effluenti di allevamento e del digestato con e relative istruzioni in Applicativo A58 –web.

Allegato 2 (a) Tabella MAS per coltura; (b) Cartografia regionale degli apporti idrici alle colture

Allegato 3 Tabella delle efficienze degli effluenti di allevamento e digestati

Allegato 4 Quantità di effluenti e di azoto prodotti per capo e ripartizione dell'azoto tra liquame e letame

Allegato 5 Indicazioni per il dimensionamento degli stoccaggi

Allegato 6 Precipitazioni annuali dei Comuni del Veneto

Allegato 7 Impianti di digestione anaerobica: Registro di conferimento matrici in ingresso e di produzione materiali in uscita

Allegati tecnici - 2

Allegato 8 (a) Documento di trasporto; (b) Quadro sinottico documentazione di trasporto

Allegato 9 Terreni con attitudine allo spandimento di acque reflue di caseificio

Allegato 10 Modello dichiarazione sostitutiva aziende vitivinicole che producono acque reflue in volumi < 1.000 m3/anno

Allegato 11 Linee guida Comunicazione (effluenti, digestato, acque reflue, fertilizzanti ottenuti con le matrici di cui alla lettera pp dell’art. 2)

Allegato 12 Linee guida PUA

Allegato 13 Linee guida al Registro delle concimazioni

Allegato 14 Dichiarazione sostitutiva dell'atto di notorietà per il non utilizzo di materiali autorizzati ai fini della digestione anaerobica

Allegati tecnici - 3

Allegato 15 Documenti di cessione

Allegato 16 Atti di assenso

Allegato 17 Terreni idonei all'applicazione di correttivi rientranti nella definizione di cui alla lettera pp)

Allegato 18 Bilanci aziendali dell'azoto e del fosforo negli allevamenti

Allegato 19 Quantità di azoto delle matrici di ingresso agli impianti di digestione anaerobica

Allegato 20 Riepilogo disposizioni sui fertilizzanti commerciali

Allegato 21 Precisazioni sui controlli

Allegato 22 Schema tipo regolamento comunale per l'utilizzazione agronomica degli effluenti di allevamento, dei materiali assimilati e delle acque reflue aziendali

Allegato 23 Modalità per la presentazione della documentazione integrativa della comunicazione

Allegato 24-25-26 Tavola di raccordo e riepilogo principali variazioni ed evoluzione del quarto programma

Esempi 2021

……il divieto di spandimento di liquami zootecnici, fatti salvi gli spandimenti mediante iniezione o con interramento immediato, limitatamente al periodo dal 1 al 15 aprile 2021….

…divieto di spandimento di liquami zootecnici in condizione di allerta superiore a verde per inquinamento atmosferico; sono fatti salvi gli spandimenti mediante iniezione o interramento immediato.

IL DIVIETO DI SPANDIMENTO DI LIQUAMI ZOOTECNICI E DI CONCIMI A BASE DI UREA E OBBLIGO DI COPERTURA DELLE VASCHE DI STOCCAGGIO DEI LIQUAMI ZOOTECNICI, SONO FATTI SALVI GLI SPANDIMENTI MEDIANTE INIEZIONE O CON INTERRAMENTO IMMEDIATO DEI LIQUAMI E DEI CONCIMI A BASE DI UREA

VISTA altresì la Deliberazione di Giunta regionale n. 813, del 22/06/2021 *“Direttiva 91/676/CEE relativa alla protezione delle acque dall'inquinamento provocato dai nitrati provenienti da fonti agricole. Approvazione della disciplina regionale per la distribuzione agronomica degli effluenti, dei materiali digestati e delle acque reflue comprensiva del Quarto Programma d'Azione per le zone vulnerabili ai nitrati di origine agricola del Veneto e della documentazione elaborata in esecuzione della procedura di Valutazione Ambientale Strategica di cui alla Direttiva 2001/42/CE”;*

con **livello *“di allerta 1”* – arancio e livello *“di allerta 2”* – rosso**

divieto di utilizzazione dei liquami a meno che non si ricorra ad una modalità di distribuzione degli effluenti di allevamento che renda non significativo il rilascio in atmosfera di ammoniaca, quali iniezione e interramento immediato, cioè contestuale alla distribuzione anche con utilizzo in sequenza di più attrezzature contemporaneamente operanti sull’appezzamento (art.5, c. 3, lett. n) dell’Allegato A, alla DGR n. 813 del 22 giugno 2021 - Direttiva 91/676/CEE relativa alla protezione delle acque dall'inquinamento provocato dai nitrati provenienti da fonti agricole. Approvazione della disciplina regionale per la distribuzione agronomica degli effluenti, dei materiali digestati e delle acque reflue comprensiva del Quarto Programma d'Azione per le zone vulnerabili ai nitrati di origine agricola del Veneto e della documentazione elaborata in esecuzione della procedura di Valutazione Ambientale Strategica di cui alla Direttiva 2001/42/CE).

INDICAZIONI-SUGGERIMENTI

- ✓E’ IMPORTANTE FARE SEMPRE RIFERIMENTO ALLA NORMATIVA VIGENTE: 813/2021
- ✓NELLA PREDISPOSIZIONE DEI REGOLAMENTI COMUNALI UTILIZZARE SCHEMA TIPO – ALLEGATO TECNICO 22

In collaborazione con Province e Struttura di riferimento ai fini di una collaborazione e idoneo monitoraggio

- ✓NELLE PREDISPOSIZIONE DELLE ORDINANZE IN MERITO ALLO SPANDIMENTO LIQUAMI …..CONSIDERARE LE LIMITAZIONI GIA’ PRESENTI NEI MESI DI NOVEMBRE – FEBBRAIO INDIVIDUATE DALL’AGROMETEO NITRATI anche in collaborazione con le associazioni di categoria

Link utili:

- ✓ https://www.mite.gov.it/pagina/pnrr-roadmap
- ✓ DGR 238/2021 - https://bur.regione.veneto.it/BurvServices/pubblica/DettaglioDgr.aspx?id=442838
- ✓ https://www.regione.veneto.it/web/agricoltura-e-foreste/direttiva-nitrati
- ✓ https://www.arpa.veneto.it/bolagro/agrometeonitrati/nitrati.htm

REGIONE VENETO - U.O. Agroambiente
Via Torino, 110 - 30172 Mestre (VE)
agroambientecacciapesca@pec.regione.veneto.it

Dott.ssa Lisa Causin, 041 279 5674 – lisa.causin@regione.veneto.it
Dott. Daniele Putti, 041 279 5982 – daniele.putti@regione.veneto.it